

ALLEGATO 1

FORMAT DI SUPPORTO SCREENING DI V.INC.A per Piani/Programmi/Progetti/Interventi/Attività – PROPONENTE	
Oggetto P/P/P/I/A:	Taglio bosco ceduo in agro di Magliano Vetere al Foglio n. 8 Particelle nn. 21-23-31 superficie d'intervento 01.95.00 ettari di proprietà del Sig. Russo Antonio
<p><input type="checkbox"/> Piano/Programma (definizione di cui all'art. 5, comma 1, lett e) del D.lgs. 152/06)</p> <p><input checked="" type="checkbox"/> Progetto/intervento (definizione di cui all'art. 5, comma 1, lett g) del D.lgs. 152/06)</p> <p>Il progetto/intervento, considerando anche il DM 52/2015, ricade nelle tipologie di cui agli Allegati II, IIbis, III e IV alla Parte Seconda del D.Lgs. 152/06 e s.m.i. *</p> <p><input type="checkbox"/> Si indicare quale tipologia:</p> <p><input checked="" type="checkbox"/> No</p> <p>Il progetto/intervento è finanziato con risorse pubbliche?</p> <p><input type="checkbox"/> Si indicare quali risorse:</p> <p><input checked="" type="checkbox"/> No</p> <p>Il progetto/intervento è un'opera pubblica?</p> <p><input type="checkbox"/> Si</p> <p><input checked="" type="checkbox"/> No</p> <p><input type="checkbox"/> Attività (qualsiasi attività umana non rientrante nella definizione di progetto/intervento che possa avere relazione o interferenza con l'ecosistema naturale)</p> <p>*considerare anche le Linee Guida https://va.minambiente.it/it-IT/Comunicazione/DettaglioDirezione/1846 e altre eventuali Linee Guida dello stesso progetto Creiamo PA https://creiamopa.minambiente.it/index.php</p>	

ALLEGATO 1

Tipologia P/P/P/I/A:	<input type="checkbox"/> <i>Piani faunistici/piani ittici</i> <input type="checkbox"/> <i>Calendari venatori/ittici</i> <input type="checkbox"/> <i>Piani urbanistici/paesaggistici</i> <input type="checkbox"/> <i>Piani energetici/infrastrutturali</i> <input type="checkbox"/> <i>Altri piani o programmi.....</i> <input type="checkbox"/> <i>Ristrutturazione / manutenzione edifici DPR 380/2001</i> <input type="checkbox"/> <i>Realizzazione ex novo di strutture ed edifici</i> <input type="checkbox"/> <i>Manutenzione di opere civili ed infrastrutture esistenti</i> <input type="checkbox"/> <i>Manutenzione e sistemazione di fossi, canali, corsi d'acqua</i> <input type="checkbox"/> <i>Attività agricole</i> <input checked="" type="checkbox"/> <i>Attività forestali</i> <input type="checkbox"/> <i>Manifestazioni motoristiche, ciclistiche, gare cinofile, eventi sportivi, sagre e/o spettacoli pirotecnici, eventi/riprese cinematografiche e spot pubblicitari etc.</i> <input type="checkbox"/> <i>Altro (specificare)</i>					
	Proponente: Russo Antoniol					
SEZIONE 1 - LOCALIZZAZIONE ED INQUADRAMENTO TERRITORIALE						
Regione: Campania..... Comune: Magliano Vetere..... Prov.: Salerno..... Località/Frazione: Indirizzo:				<i>Contesto localizzativo</i> <input type="checkbox"/> Centro urbano <input type="checkbox"/> Zona periurbana <input type="checkbox"/> Aree agricole <input type="checkbox"/> Aree industriali <input checked="" type="checkbox"/> Aree naturali <input type="checkbox"/>		
Particelle catastali: <i>(se utili e necessarie)</i>	Foglio	Particelle				
	8	21-23-31				
Coordinate geografiche: <i>(se utili e necessarie)</i>	LAT.	40,3187				
S.R.:	LONG.	15,1906				
Nel caso di Piano o Programma , descrivere area di influenza e attuazione e tutte le altre informazioni pertinenti:						

ALLEGATO 1

SEZIONE 2 – LOCALIZZAZIONE P/P/P/I/A IN RELAZIONE AI SITI NATURA 2000			
SITI NATURA 2000			
pSIC	cod.	IT _ _ _ _ _	denominazione
		IT _ _ _ _ _	
		IT _ _ _ _ _	
SIC	cod.	IT _ _ _ _ _	denominazione
		IT _ _ _ _ _	
		IT _ _ _ _ _	
ZSC	cod.	IT 8050012	Fiume Alento
		IT _ _ _ _ _	
		IT _ _ _ _ _	
ZPS	cod.	IT I _ _ _ _	denominazione
		IT _ _ _ _ _	
		IT _ _ _ _ _	
<p>E' stata presa visione degli Obiettivi di Conservazione, delle Misure di Conservazione, e/o del Piano di Gestione del Sito/i Natura 2000 ? <input checked="" type="checkbox"/> Si <input type="checkbox"/> No</p> <p>Citare, gli atti consultati:</p> <p>DGR 795/2017</p>			
<p>2.1 - Il P/P/P/I/A interessa aree naturali protette nazionali o regionali?</p> <p><input checked="" type="checkbox"/> Si <input type="checkbox"/> No</p>		<p>Aree Protette ai sensi della Legge 394/91: EUAP 0003</p> <p>.....</p> <p>Eventuale nulla osta/autorizzazione/parere rilasciato dell'Ente Gestore dell'Area Protetta (diverso dal Sentito e se disponibile e già rilasciato):</p> <p>ZONA C2- P.N.C.V.A.</p> <p>.....</p> <p>.....</p>	
<p>2.2 - Per P/P/P/I/A esterni ai siti Natura 2000:</p>			

ALLEGATO 1

- Sito cod. IT _____ distanza dal sito: (_ metri)
- Sito cod. IT _____ distanza dal sito: (_ metri)
- Sito cod. IT _____ distanza dal sito: (_ metri)

Tra i siti Natura 2000 indicati e l'area interessata dal P/P/P/I/A, sono presenti elementi di discontinuità o barriere fisiche di origine naturale o antropica (es. diversi reticoli idrografici, centri abitati, infrastrutture ferroviarie o stradali, zone industriali, etc.)??

☐ Si ☒ No

Descrivere:

.....
.....

SEZIONE 3 – DESCRIZIONE E DECODIFICA DEL P/P/P/I/A DA ASSOGGETTARE A SCREENING

RELAZIONE DESCRITTIVA DETTAGLIATA DEL P/P/P/I/A

DESCRIZIONE DELL'INTERVENTO

Taglio bosco ceduo di specie quercine in agro di Magliano Vetere foglio n. 8 p.lle nn. 21-23-31 di proprietà del Sig. Antonio Russo Superficie oggetto di intervento 01.95.00 ettari

L'intervento consiste in un trattamento selvicolturale di utilizzazione di un'area boscata, attualmente governato a ceduo matricinato, attraverso il rilascio di un numero di matricine di 70 individui per ettaro, di cui 30 del vecchio turno.

L'intervento di utilizzazione forestale a farsi consisterà nel taglio dei polloni generatesi nell'ultimo turno e di parte delle matricine derivanti dalle utilizzazioni precedenti, provvedendo al rilascio di piante porta seme, per assolvere a tale funzione si andranno a scegliere prevalentemente le piante di origine gamica, in mancanza di piante originatesi da seme, si andranno ad individuare i polloni che presentano una migliore conformazione strutturale, attitudine alla disseminazione e che quindi, siano in grado di svolgere tale funzione.

Si ritiene precisare che, nella fase di utilizzazione, si presterà dovuta attenzione nei riguardi delle specie consociate, al fine di salvaguardare la biodiversità (roverella, acero campestre, orniello, sorbo, ecc.). Nel complesso trattasi di un bosco ceduo a prevalenza di Cerro con sporadica presenza di carpino ed orniello. Il soprassuolo presenta un'esposizione prevalente a nord ovest, con pendenze che vanno dal 20 % fino al 30% e una altitudine media di circa 1000 m s.l.m.. Il bosco detiene una età media di **circa 20 anni**, una tessitura uniforme, una densità di circa l'80 % e una distribuzione verticale abbastanza regolare. La rinnovazione è presente a tratti e, solo in alcuni casi, allo stato di giovani semenzali.

LOCALIZZAZIONE DEL SITO

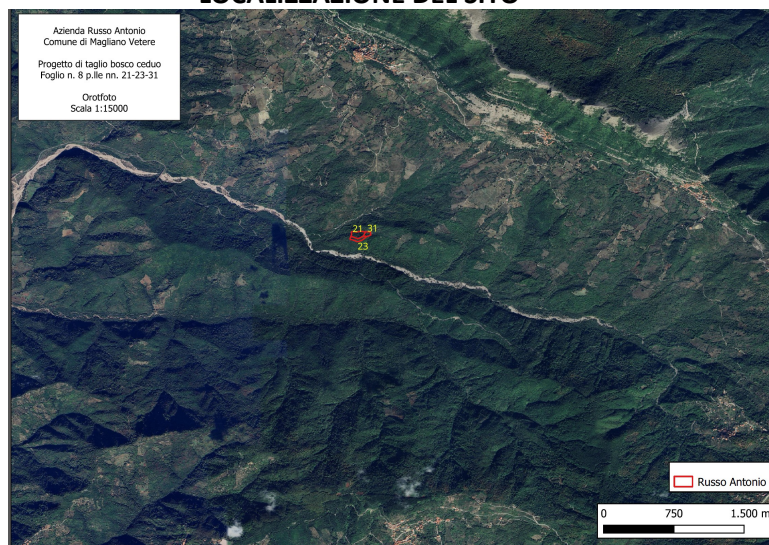

L'area oggetto di intervento risulta iscritta al foglio n. 8 p.lle nn. 21-23-31 in agro di Magliano Vetere **superficie boscata 01.95.00 ettari** di proprietà del Sig. Russo Antonio

TIPOLOGIA DI INTERVENTO

L'intervento di utilizzazione forestale a farsi consisterà nel taglio dei polloni generatesi nell'ultimo turno e di parte delle matricine derivanti dalle utilizzazioni precedenti, provvedendo al rilascio di piante porta seme, per assolvere a tale funzione si andranno a scegliere prevalentemente le piante di origine gamica, in mancanza di piante originatesi da seme, si andranno ad individuare i polloni che presentano una migliore conformazione strutturale, attitudine alla disseminazione e che quindi, siano in grado di svolgere tale funzione.

Si ritiene precisare che, nella fase di utilizzazione, si presterà dovuta attenzione nei riguardi delle specie consociate, al fine di salvaguardare la biodiversità.

Inoltre, sarà considerato anche l'aspetto paesaggistico, andando a rilasciare in alcuni casi piante con cavità, in modo da assicurare il rifugio della fauna selvatica, nonchè di piante che possano rappresentare un habitat ricercato dalla fauna protetta nelle aree a Rete Natura 2000.

L'intervento consiste in un trattamento selvicolturale di utilizzazione di un'area boscata, attualmente governata a ceduo semplice matricinato, attraverso il rilascio di un numero di matricine che oscilla intorno ai 70 individui per ettaro, così come previsto dal Regolamento Regionale n. 3/2017 e ss.mm.ii.

DESCRIZIONE DEL CANTIERE

Durante le utilizzazioni forestali non si prevede alcun tipo di edificazione di struttura sia permanenti che temporanee (baracche, ricoveri per animali, ricovero attrezzature, ecc..), né alcun cambiamento fisico dello stato dei luoghi, riguardanti interventi particolari sul suolo e sulle acque.

Per quanto concerne le esigenze di trasporto degli operatori forestali e delle attrezzature necessarie nelle aree di intervento, si prevede la loro permanenza per circa 7 ore a giorno. Le attrezzature che saranno utilizzate per questa tipologia di lavori riguardano principalmente motoseghe per il taglio, trattori muniti di apposite gabbie e verricelli e pinza idrauliche per il carico del legname su camion, nonché il trasporto a mezzo camion.

Le piante saranno abbattute con motosega (a regola d'arte) da due operatori che effettueranno l'abbattimento direzionato; il letto di caduta delle piante avrà prevalentemente una direzione a monte del versante. Per preservare gli assortimenti di legname ritraibili si cercherà di arrecare un minor impatto sonoro nell'area, dovuto alla caduta delle piante. Inoltre, sarà compito degli operatori eseguire anche l'allestimento del materiale legnoso.

L'esbosco sarà eseguito con verricello. Andando ad utilizzare questo metodo di esbosco, non si prevede alcun tipo di apertura di piste o altri movimenti di terreno all'interno dell'area interessata dalle utilizzazioni forestali, andando così a diminuire notevolmente l'impatto ambientale.

L'imposto temporaneo è situato in prossimità della viabilità preesistente, successivamente il materiale legno verrà caricato su camion che provvederà al trasporto.

Si stima che per le complessive fasi di utilizzazione forestale (taglio, esbosco, allestimento e trasposto) siano necessarie circa 10 / 20 giorni di lavoro e circa 8 viaggi con camion.

USO DELLE RISORSE NATURALI

La tipologia di utilizzazione selvicolturale che si va ad attuare comporta chiaramente che il risultato finale dell'intervento sarà l'utilizzo di una componente ambientale di tipo vegetazionale. Tale utilizzazione si può ritenere necessaria per la conservazione degli habitat preesistenti, in quanto la cenosi di ceduo a prevalenza di cerro, se non utilizzato, andrebbe incontro nel medio periodo ad un progressivo declino, con un sicuro depauperamento di gran parte delle risorse e delle componenti ambientali che lo caratterizzano.

Si ritiene ribadire che durante l'intervento si terrà conto delle specie consociate, al fine di salvaguardare la biodiversità dell'area.

In definitiva, non vi è un significativo "consumo definitivo" della risorsa naturale, grazie all'elevata capacità pollonifera della specie in questione, che nel corso di pochi anni verranno nuovamente a ricostituire la superficie boscata.

PRODUZIONE DI RIFIUTI

L'intervento non comporta smaltimento di rifiuti, infatti eventuali materiali di risulta (catena per motosega, isolatori non conformi, confezioni ed involucri in plastica ecc.) verranno smaltiti fuori dal Sito Natura 2000. Sostanzialmente, durante le lavorazioni non vi è alcuna produzione di rifiuti, così come definiti dalla normativa vigente in materia. Tuttavia occorre soffermarsi in merito al materiale di risulta, caratterizzato dalle ramaglie, in quanto tale materiale, se rilasciato in maniera irrazionale sulla superficie utilizzata, viene a costituire in breve tempo una cospicua fonte energetica per eventuali incendi, con un elevato grado d'incendiabilità. Quindi, si dovrà provvedere a realizzare andane con la ramaglia che dovranno disporsi ad una larghezza di circa 1,00 – 1,50 metri e un'altezza di circa 0,5 – 0,7 metri, con andamento lungo le linee di massima pendenza, avendo cura di disporle il più lontano possibile dalle ceppaie e/o dalle piante presenti.

RISCHIO INCENDIO

La tipologia di intervento non contempla nessuna possibilità di eventi considerabili incidenti. Si ritiene comunque che nella fase di utilizzazione, la ditta utilizzatrice si avvalga di maestranze debitamente formate sia sui possibili rischi di incendio, sia sui rischi connessi alla sicurezza nei cantieri forestali. Inoltre, il datore di lavoro dovrà provvedere direttamente a formare ed informare gli operatori e dotarli di tutti i dispositivi di protezione individuale necessari a tale tipo di lavorazione, così come previsto dalla normativa vigente.

ANALISI E VALUTAZIONE DEGLI IMPATTI

Lo studio viene relazionato in merito ai molteplici aspetti che possono avere una fondamentale importanza, al fine di formulare un giudizio congruo in relazione a quelle che sono le possibili incidenze e la loro intensità sul sito Rete Natura 2000, all'interno del quale verranno effettuate le successive utilizzazioni boschive.

La prima indagine da condurre parte **dall'esame dell'area interessata e dalle caratteristiche dimensionali**. Come precedentemente riportato, l'area di intervento ricade nel Comune di

ALLEGATO 1

Magliano Vetere (SA) ed è facilmente raggiungibile, in quanto adiacente a delle strade vicinali. Sostanzialmente le aree di intervento confinano con la pista forestale, su cui la ditta provvederà ad effettuare l'esbosco del materiale legnoso. Successivamente tutto il legname verrà accatastato in imposti temporanei, già esistenti al bordo della pista, il quale sarà caricato su camion per il trasporto.

Un'altra analisi importante da condurre è quella relativa ai parametri, quali il **periodo e la durata di utilizzazione boschiva**, intesa soprattutto come priorità per non incidere negativamente sullo svolgimento delle fasi biologiche delle specie floristiche ma soprattutto faunistiche, presenti nel sito interessato. Per quanto concerne il periodo di utilizzazione, questo risulta essere contenuto in termini di durata temporale: sarà utile adattare una tempistica dei lavori in modo che sia confacente e rispettosa delle specie presenti in zona riportate nei formulari standard dei siti in questione. In particolare, per quanto attiene la materia in oggetto occorrerà attenersi al Regolamento Regionale 3/2017 e ss.mm.ii., riportante le epoche di taglio per i boschi di ceduo di cerro che vanno dal 01 ottobre al 15 aprile.

Si ritiene opportuno precisare che il periodo della primavera è quello in cui le specie potrebbero risentire maggiormente dei disturbi legati alle attività di cantiere (periodo marzo - aprile) e che quindi, per motivazioni connesse all'ecologia delle specie presenti, soprattutto animali, si ritiene come periodo ottimale quello che va da metà autunno sino alla fine dell'inverno.

Le emissioni di gas di scarico sono del tutto temporanee e dovute ai mezzi e alle attrezzature forestali necessarie per le utilizzazioni previste, esse sono quantitativamente trascurabili per l'integrità e la salvaguardia dell'ecosistema. Per diminuire le emissioni gassose la ditta incaricata dal committente dovrà utilizzare carburanti ecologici che non contengano eccessive sostanze cancerogene, in modo da ridurre al minimo l'impatto sull'ambiente ed allo stesso tempo, di minimizzare il rischio per la salute degli operatori.

Le emissioni sonore non creano interferenze significative, in quanto l'utilizzazione interessa spazi alquanto limitati rispetto al "territorio" areale delle specie animali. Per ridurle al minimo è comunque auspicabile l'utilizzo di macchine operatrici che siano confacenti agli standard normativi vigenti in termini di emissioni rumorose.

In merito all'**inquinamento luminoso** si può dire che durante la fase di cantiere non si avranno lavorazioni notturne.

Si precisa, infine, che non verrà creato **inquinamento elettromagnetico**.

EFFETTI DEL PROGETTO

In questa fase della valutazione si ritiene opportuno fornire una valutazione qualitativa che faccia riferimento agli obiettivi specifici, di cui è possibile reperire una descrizione in tabella dei rapporti ambientali.

ALLEGATO 1

Gli effetti sono stati valutati rispetto alla componente ambientale flora, fauna e biodiversità, oltre ai sistemi naturali in cui essi vivono, ossia aria, acqua e suolo, validi per i Siti della Rete Natura 2000, data la natura delle azioni previste. Di seguito sono elencati gli impatti potenziali legati alla utilizzazione boschiva a farsi, secondo la seguente scala di valori.

Entità degli Impatti	
Impatto elevato	
Impatto moderato	
Impatto trascurabile	
Impatto nullo	

Fattori ambientali	Impatti	Valutazione
Atmosfera	Non si rilevano azioni che possano variare le caratteristiche qualitative dell'ambiente. Vi sarà sicuramente un microclima nel complesso più vario, ma non determinante ai fini di impatto sull'area.	
Acqua	Non vi è alcun prelievo idrico, o scarico, o azione in grado di modificare la qualità della risorsa idrica.	
Suolo e sottosuolo	Non vi è perdita, modifica di suolo e di sottosuolo.	
Flora	Non vi sono specie meritevoli di particolare attenzione. Ciò non ostante si andranno a preservare le specie consociate al fine di salvaguardare la biodiversità .	
Fauna	Le lavorazioni in fase di cantiere comporteranno sicuramente un allontanamento momentaneo della comunità faunistica. Si ovvierà a tale impatto andando ad intervenire nei mesi che vanno da ottobre a marzo. Per gli invertebrati si porrà particolare attenzione alla tutela di piante e siti che ne manifestano la presenza.	

Sostanzialmente l'intervento è inserito in un ecosistema complesso ed andrà ad interessare una piccola superficie boscata e che non è da considerarsi in grado di creare frammentazioni tra ambienti naturali.

Per concludere, ***non si prevedono alterazioni dirette o indirette eventualmente indotte sulle componenti ambientali aria, acqua, suolo, in quanto le metodologie operative utilizzate saranno quelle tradizionali e non verranno utilizzati materiali di contrasto con l'ambiente circostante.***

ALLEGATO 1

3.1 - Documentazione: allegati tecnici e cartografici a scala adeguata <i>(barrare solo i documenti allegati alla proposta)</i>				
<input checked="" type="checkbox"/> File vettoriali/shape della localizzazione dell'P/P/P/I/A <input type="checkbox"/> Carta zonizzazione di Piano/Programma <input type="checkbox"/> Relazione di Piano/Programma <input checked="" type="checkbox"/> Planimetria di progetto e delle eventuali aree di cantiere <input checked="" type="checkbox"/> Ortofoto con localizzazione delle aree di P/I/A e eventuali aree di cantiere <input checked="" type="checkbox"/> Documentazione fotografica <i>ante operam</i>		<input type="checkbox"/> Eventuali studi ambientali disponibili <input type="checkbox"/> Altri elaborati tecnici: <input type="checkbox"/> Altri elaborati tecnici: <input type="checkbox"/> Altri elaborati tecnici: <input type="checkbox"/> Altro: <input type="checkbox"/> Altro:		
SEZIONE 4 - DECODIFICA DEL PIANO/PROGETTO/INTERVENTO/ATTIVITA' <i>(compilare solo parti pertinenti)</i>				
E' prevista trasformazione di uso del suolo?	<input type="checkbox"/> SI	<input checked="" type="checkbox"/> NO	<input type="checkbox"/> PERMANENTE	<input type="checkbox"/> TEMPORANEA
Se, Si , cosa è previsto:				
Sono previste movimenti terra/sbancamenti/scavi?	<input type="checkbox"/> SI <input checked="" type="checkbox"/> NO	Verranno livellate od effettuati interventi di spietramento su superfici naturali?	<input type="checkbox"/> SI <input checked="" type="checkbox"/> NO	
Se, Si , cosa è previsto:		Se, Si , cosa è previsto:		
Sono previste aree di cantiere e/o aree di stoccaggio materiali/terreno asportato/etc.? <input type="checkbox"/> SI <input checked="" type="checkbox"/> NO		Se, Si , cosa è previsto:		
E' necessaria l'apertura o la sistemazione di piste di	<input type="checkbox"/> SI <input type="checkbox"/> NO	Le piste verranno ripristinate a fine dei	<input type="checkbox"/> SI <input type="checkbox"/> NO	

ALLEGATO 1

accesso all'area?			lavori/attività?		
Se, Si , cosa è previsto:			Se, Si , cosa è previsto:		
.....				
.....				
E' previsto l'impiego di tecniche di ingegneria naturalistica e/o la realizzazione di interventi finalizzati al miglioramento ambientale?			Se, Si , descrivere:		
<input type="checkbox"/> Si <input type="checkbox"/> No				
.....				
.....				
Specie vegetali	E' previsto il taglio/esbosco/rimozione di specie vegetali?		Se, Si , descrivere: La tipologia di utilizzazione selvicolturale che si va ad attuare comporta chiaramente che il risultato finale dell'intervento sarà l'utilizzo di una componente ambientale e cioè quella vegetazionale. Tale utilizzazione si può ritenere necessaria per la conservazione degli habitat preesistenti, in quanto la cenosi di ceduo a prevalenza di cerro, se non utilizzata, andrebbe incontro nel medio periodo ad un progressivo declino, con un sicuro depauperamento di gran parte delle risorse e delle componenti ambientali che lo caratterizzano		
	<input type="checkbox"/> SI <input checked="" type="checkbox"/> NO				
La proposta è conforme alla normativa nazionale e/o regionale riguardante le specie vegetali alloctone e le attività di controllo delle stesse (es. eradicazione)? <input checked="" type="checkbox"/> SI <input type="checkbox"/> NO			Sono previsti interventi di piantumazione/rinverdimento/messa a dimora di specie vegetali? <input type="checkbox"/> SI <input checked="" type="checkbox"/> NO Se, Si , cosa è previsto: Indicare le specie interessate:		

ALLEGATO 1

Specie animali	<p>La proposta è conforme alla normativa nazionale e/o regionale riguardante le specie animali alloctone e la loro attività di gestione?</p> <p><input checked="" type="checkbox"/> SI</p> <p><input type="checkbox"/> NO</p>	<p>Sono previsti interventi di controllo/immissione/ripopolamento/allevamento di specie animali o attività di pesca sportiva?</p> <p><input type="checkbox"/> SI</p> <p><input checked="" type="checkbox"/> NO</p> <p><input type="checkbox"/></p> <p>Se, Si, cosa è previsto:</p> <p>.....</p> <p>.....</p> <p>.....</p> <p>Indicare le specie interessate:</p>	
Mezzi meccanici	<p>Mezzi di cantiere o mezzi necessari per lo svolgimento dell'intervento</p>	<p>➤ Trattore- Escavatore-Decespugliatore</p>	<p>.....</p> <p>.....</p> <p>.....</p> <p>.....</p> <p>.....</p>

ALLEGATO 1

Fonti di inquinamento e produzione di rifiuti	<p>La proposta prevede la presenza di fonti di inquinamento (luminoso, chimico, sonoro, acquatico, etc.) o produzione di rifiuti?</p> <p><input checked="" type="checkbox"/> SI</p> <p><input type="checkbox"/> NO</p>	<p>La proposta è conforme alla normativa nazionale e/o regionali di settore?</p> <p><input checked="" type="checkbox"/> SI <input type="checkbox"/> NO</p> <p>Descrivere: L'intervento non comporta smaltimento di rifiuti, infatti, eventuali materiali di risulta (isolatori non conformi, confezioni ed involucri in plastica ecc.) verranno smaltiti fuori dal Sito Natura 2000.</p> <p>Emissioni in atmosfera</p> <p>Minime e non strettamente definibili come emissioni. Esse sono relative ai gas di scarico delle attrezzature (mezzi e macchine operatrici presenti in cantiere) quindi tale disturbo sarà relativo alla sola fase di cantiere. Le emissioni di gas di scarico sono del tutto temporanee e dovute ai mezzi e alle attrezzature forestali necessarie per le utilizzazioni previste, esse sono quantitativamente trascurabili per l'integrità e la salvaguardia dell'ecosistema.</p> <p>Le emissioni sonore non creano interferenze significative in quanto l'utilizzazione interessa spazi alquanto limitati rispetto al "territorio" areale delle specie animali.</p> <p>In merito all'inquinamento luminoso si può dire che durante la fase di cantiere non si avranno lavorazioni notturne.</p> <p>Si precisa infine che non verrà creato inquinamento elettromagnetico</p>	
	<p>Interventi edilizi</p> <p>Per interventi edilizi su strutture preesistenti</p> <p>Riportare il titolo edilizio in forza al quale è stato realizzato l'immobile e/o struttura oggetto di intervento</p>	<p><input type="checkbox"/> Permesso a costruire</p> <p><input type="checkbox"/> Permesso a costruire in sanatoria</p> <p><input type="checkbox"/> Condono</p> <p><input type="checkbox"/> DIA/SCIA</p> <p><input type="checkbox"/> Altro</p>	<p>Estremi provvedimento o altre informazioni utili:</p> <p>.....</p> <p>.....</p> <p>.....</p>
<p>Manifestazioni</p> <p>Per manifestazioni, gara, motoristiche, eventi sportivi, spettacoli pirotecnici, sagre, etc.</p>	<p>➤ Numero presunto di partecipanti:</p> <p>➤ Numero presunto di veicoli coinvolti nell'evento (moto, auto, biciclette, etc.):</p> <p>➤ Numero presunto di mezzi di supporto (ambulanze, vigili del fuoco, forze dell'ordine, mezzi aerei o navali):</p> <p>➤ Numero presunto di gruppi elettrogeni e/o bagni chimici:</p>		<p></p> <p></p> <p></p> <p></p>
<p>Attività ripetute</p>	<p>Descrivere:</p>		

ALLEGATO 1

<p>L'attività/intervento si ripete annualmente/periodicamente alle stesse condizioni?</p> <p><input type="checkbox"/> Si <input type="checkbox"/> No</p>	<p>.....</p> <p>.....</p> <p>.....</p> <p>.....</p> <p>.....</p>
<p>La medesima tipologia di proposta ha già ottenuto in passato parere positivo di V.Inc.A?</p> <p><input type="checkbox"/> Si <input type="checkbox"/> No</p> <p>Se, Si, allegare e citare precedente parere in "Note".</p>	<p>Possibili varianti - modifiche:</p> <p>.....</p> <p>.....</p> <p>.....</p> <p>.....</p> <p>.....</p> <p>Note:</p> <p>.....</p> <p>.....</p> <p>.....</p>
<p>SEZIONE 5 - CRONOPROGRAMMA AZIONI PREVISTE PER IL P/P/P/I/A</p>	
<p>Descrivere:</p> <p>Taglio- allestimento ed esbosco</p>	<p>Leggenda:</p> <p><input type="checkbox"/></p> <p><input type="checkbox"/></p> <p><input type="checkbox"/></p> <p><input type="checkbox"/></p> <p><input type="checkbox"/></p> <p><input type="checkbox"/></p>

ALLEGATO 1

Anno: 2026	Gennaio	Febbraio	Marzo	Aprile	Maggio	Giugno	Luglio	Agosto	Settembre	Ottobre	Novembre	Dicembre
1° sett.										X	X	X
2° sett.										X	X	X
3° sett.										X	X	X
4° sett.										X	X	X

Anno: 2027	Gennaio	Febbraio	Marzo	Aprile	Maggio	Giugno	Luglio	Agosto	Settembre	Ottobre	Novembre	Dicembre
1° sett.	X	X	X	X								
2° sett.	X	X	X	X								
3° sett.	X	X	X									
4° sett.	X	X	X									

Ditta/Società	Proponente/ Professionista incaricato	Firma e Timbro	Luogo e data
<i>Russo Antonio</i>	Dr. Agr. For. Gabriele MADAIO		Capaccio Paestum Febbraio 2026

(compilare solo le parti necessarie in relazione alla tipologia della proposta)